РУКЕА

МЕБЕЛЬНАЯ КОМПАНИЯ

Кухня «Хайрия»
Производство:
Ставрополь |
МебельСтавЛюкс
Материалы: ▸
Фасад: 19 мм
крашеный МДФ ▸
Столешница и
стеновая панель:
Дуб вотан
Размеры: ▸
Длина: 510 см ▸
Высота: 245 см

8(928) 635-28-28

Кухня Эстель
Производство Краснодар
Фабрика Аметист
Размеры:*
Размер: 2.40*
Высота: 2.35*
Стеневая столешница*
Петли на доводчиках

8(928) 635-28-28

Кухня «ЖАКЛИН»
Производство (Краснодар)
Характеристики:
Ширина: 240 см
Высота: 235 см
Особенности:
Петли на доводчиках (бесшумно)

8(928) 635-28-28

Кухня «Анна Люкс»
Производство: Ставрополь | МебельСтавЛюкс🎨
Цвет: Белый с золотыми ручками — стильно и благородно
Размер: 240 см
Материалы:▸
Фасады: МДФ крашенный▸ Корпус: ЛДСП✅
Оснащение:▸ Петли с доводчиками▸
Столешница и стеновая панель в комплекте🏷️

8(928) 635-28-28

Кухня Франческа
Производство г. Ставрополь
Фасад: Крашенный МДФ
Корпус: ЛДСП выполнен из 16 миллиметрового ЛДСП с точной бесщепной обработкой
Габаритные размеры:
Пенал (глухой) 2х дверный - 1.40см
Пенал духовка - 80см
Размер кухни - 4,40/2,90см 500/2,30см
Высота - 2.45см

8(928) 635-28-28

Кухня «Мария»
Длина: 470 см
Высота: 245 см

Кухня «Мариам» 420/210
Высота: 240

8(928) 635-28-28

Кухня «ИЗАБЕЛЬ»
Производство: Ставрополь “Арида”
Размеры: -
Без пеналов: 360/150 cm-
С пеналами: зависит от количества.
на фото размер 480/210 cm , 420/270

8(928) 635-28-28

Кухня «АЛЬБИНА»
Размер :4,55 х 2,35 м | Высота 2,70 м

8(928) 635-28-28

Кухня «Анна» 260
Пр-во: Ставрополь «МебельСтавЛюкс»
Цвет: Белый в золоте
Размер: Ш2.60 х В2.45см

8(928) 635-28-28

Кухня «Вейрон»
4.20 / 2.10 см
Пенал под духовку – 1.20 см
Пенал-сервант – 60 см

8(928) 635-28-28

Кухня «Анна» 360
Пр-во: Ставрополь «МебельСтавЛюкс»
Цвет: Белый в золоте
Размер: Ш3.60 х В2.45см

8(928) 635-28-28

Кухня ‘Лаванда’
Производство: Буденновск ‘Кухни-Бест’
Цвет: белый
Размеры:- Длина 460 см
Высота: 255 см

8(928) 635-28-28

Кухня «Юлия»
Производитель: МебельСтавЛюкс (Ставрополь) – гарантия качества и надёжности
Габариты:
Ширина: 510 см
Высота: 240 см

8(928) 635-28-28

Кухонный гарнитур «Шери Люкс»
Фабрика: Арина Хом, Ставрополь
Размер: 300/210 см

8(928) 635-28-28

Кухня «Лион»
Производитель: МебельСтавЛюкс
Ставрополь – гарантия качества и надёжности
Габариты:
Ширина: 270 см
Высота: 235 см

8(928) 635-28-28

Кухня «Комфорт» 462/232 — 360/330

- Пр-во: Ставрополь.
- Высота 2.40
- Размер 462/232 — 360/330
- Остекленный пенал: 1м
- Глухой пенал: 60см

8(928) 635-28-28

Кухня Дольче Вита
Фасад: Крашеный МДФ
Корпус: ЛДСП
Цвет: БелыйЦена
Размер кухни с карнизами - 4.74см
Без карниза - 4.60см
Пенал духовка - 1.20см
Пенал сервант - 60см
Высота кухни - 2.45см

8(928) 635-28-28

КУХНЯ "Далия
Ширина 450см
Высота 240см

8(928) 635-28-28

8(928) 635-28-28

Кухня *ЛатиФа
Габариты: ширина 480 см,
высота 235 см

8(928) 635-28-28

Кухня «ЛИЛУ»
Производство Ставрополь
Фабрика: Амдамс—
Размеры:*
Ширина: 355×2.95*
Ширина: 4.35x2.15 *
Высота: 2.45

8(928) 635-28-28

Кухня «СВЕТЛАНА»*
Производство Ставрополь
Размеры: * ширина 2.40* высота 2.40

8(928) 635-28-28

Кухня «Палермо»
фабрики АМДС (производство Ставрополь)—
Размеры: * ширина 3.10 * Высота 2.40

8(928) 635-28-28

Кухонный гарнитур Эмилия
Материал фасада 19 крашеный МДФ!
Столешница и стеновая дубвотан и белый марквин ✨
Размеры:Длина 330см Высота 245см

8(928) 635-28-28

Кухня •Мария• 2.40
ХАРАКТЕРИСТИКИ:
Пр-во Ставрополь
Фабрика Фараон
Размер 240см
Высота 235см

8(928) 635-28-28

Кухня *Мелисса
Габариты: ширина 360 см,
высота 240 см

8(928) 635-28-28

Кухня Мира
Производство «Кухни - Бест» г. Буденновск
Фасад: Крашеный МДФ
Корпус: ЛДСП
Цвет: Белый
Габаритные размеры:
Размер кухни - 4.05/2.85см
Пенал сервант - 90см
Пенал глухой - 60см
Высота кухни - 2.45см

8(928) 635-28-28

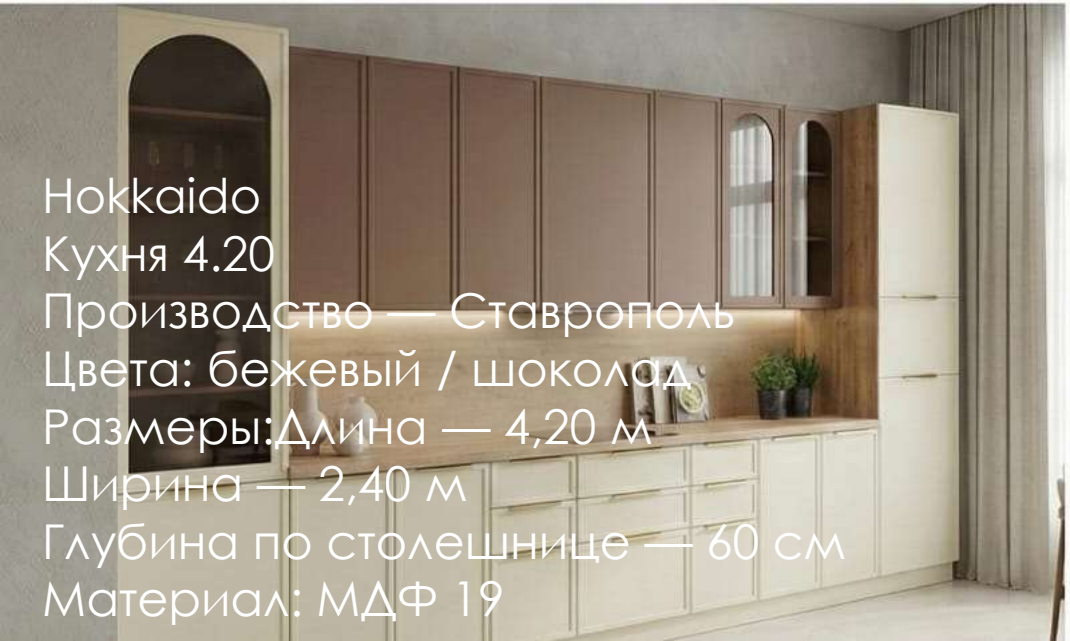

Hokkaido
Кухня 4.20
Производство — Ставрополь
Цвета: бежевый / шоколад
Размеры:Длина — 4,20 м
Ширина — 2,40 м
Глубина по столешнице — 60 см
Материал: МДФ 19

8(928) 635-28-28

Кухня «Адель» от фабрики «Аметист» (Краснодар).
Длина: 4.70 метра (прямая).

8(928) 635-28-28

Кухня NEW FORUM
Пр-во: Ставрополь
Фабрика АМДАМС
Цвет белый Матовый
Размер 3.55 на 2.95
Размер 4.35 на 2.15
Высота 2.40

8(928) 635-28-28

Кухня «Амадеус» 460
Пр-во: Ставрополь.
Высота: 240.

8(928) 635-28-28

Кухня «Амадеус» 425/225— 165/485

8(928) 635-28-28

Кухня Марлен
Размер длина 360см
высота 240см
Пр/во Ставрополь

8(928) 635-28-28

Кухня «Александра»
Производство: Ставрополь “Арида”
Размеры: -
Без пеналов: 300/155-
С пеналами: зависит от количества и расстановки пеналов.- на фото размер 420/215

8(928) 635-28-28

Кухня «Александра»
Производство: Ставрополь “Арида”
Размеры: - Без пеналов:300/150
С пеналами 420/210

8(928) 635-28-28

Кухня «Александра»
Производство: Ставрополь “Арида”
Размеры: -
Без пеналов: 300-
С пеналами: зависит от количества.-
на фото размер 480
Высота: 246 см

8(928) 635-28-28

Эксклюзивная модель от Фабрики ‘Арида’!
Толщина фасада 22мм!
Кухня «Александра»
Производство: Ставрополь “Арида”
Размеры: - Без пеналов: 300- *
С пеналами*: зависит от количества.-
на фото размер 480- *
Высота: 246 см
Цвет: Фасад: Сатин/профиль

Кухня «Александра» *прямая*

Кухня, облачённая в благородный оттенок «сатин», встречает вас мягким, бархатным свечением. Она не стремится быть просто функциональной; её миссия — создавать настроение, в котором роскошь становится синонимом душевного тепла.

Шкаф под сушку (посудосушитель с поддоном 600 мм, в комплекте)

Портал для вытяжки

Уникальный фрезерованный декор

Пенал для духовки и СВЧ

Вместительный стеклянный пенал с подсветкой

Вместительный пенал для хранения (возможность размещения встраиваемого холодильника)

Шкаф для духовки

Встроенный профиль под подсветку

Фрезерованные фасады

8(928) 635-28-28

Кухня «Опера» 380/240
Высота без антресолей: 2340мм
Высота с антресолями: 2700мм
Ф-ка: “Fortuna Home” Ставрополь

Кухня «Опера» Длина: 460см
Высота без антресолей: 2340мм
Высота с антресолями: 2700мм
Ф-ка: “Fortuna Home” Ставрополь

8(928) 635-28-28

Кухня «Виктория»🌟
Производство: Ставрополь “Арида”
Размеры: -
Без пеналов: 300/155-
С пеналами: зависит от количества и расстановки пеналов.- на фото размер 420/275-
Высота: 246 см

8(928) 635-28-28

Кухня «Виктория»
Производство: Ставрополь “Арида”
Размеры: -
Без пеналов: 300-
С пеналами: 480- Высота: 246 см +-

8(928) 635-28-28

Кухня «Виктория»
Производство: Ставрополь “Арида”
Размеры: -
Без пеналов: 300-
С пеналами: 480- Высота: 246 см +-

8(928) 635-28-28

8(928) 635-28-28

Кухня «Виктория»
Производство: Ставрополь "Арида"
Размеры: -
Без пеналов: 300-
С пеналами: 420

8(928) 635-28-28

Кухонный гарнитур Джаннета
Материал фасада 19 крашеный МДФ!
Столешница и стеновая дубвотан
Размеры:
Длина 500 см
Высота 245 см

8(928) 635-28-28

Кухня Виттория
Производство «Кухни - Бест» г. Буденновск
Фасад: Крашеный МДФ
Корпус: ЛДСП
Цвет: Белый
Габаритные размеры:
Размер кухни - 3.50/2.30см
Высота- 2.45см
Пеналы - 60см

8(928) 635-28-28

Кухня Медина
Размер кухни - 3.60/2.10см
Пенал духовка - 60см
Пенал сервант - 60см

8(928) 635-28-28

Кухня «Селена»
Производство: Ставрополь - Гавас
Размеры:

- Длина: 470см
- Высота: 242 см

8(928) 635-28-28

8(928) 635-28-28

Кухня Малена 440

8(928) 635-28-28

Кухня София угловая
Про-во Ставрополь
Фабрика Арина хом
Размеры
Ширина* -3.20/2.00см
Высота* -2.32см
Глубина* -60см

8(928) 635-28-28

ШИРИНА	ВЫСОТА	ГЛУБИНА
3900 мм.	**2320** мм.	**600** мм.

8(928) 635-28-28

Кухня Кантри
Размер 2.60
Производства Пенза
Материал: Мдф/Дсп

8(928) 635-28-28

Кухня Кампео
Размер 2.60
Производства Пенза
Материал: Мдф/Дсп

8(928) 635-28-28

Кухня Ольвия 2.40 Производство Краснодар

8(928) 635-28-28

Кухня Афина 21 эмаль.
Размер 4.50.

8(928) 635-28-28

Кухня Афина 32
Эмаль патина золото.
Размер 4.20.

8(928) 635-28-28

Кухня Глория 28 эмаль патина золото.*
Размер 3.60.

8(928) 635-28-28

Кухня Мия 390 в сером ◆
ХАРАКТЕРИСТИКИ: ✔
Пр-во: Ставрополь ✔
Фабрика: «Фараон» ✔
Размер 3.90 ✔
высота 2.40

8(928) 635-28-28

Кухня София🛠️
Про-во Ставрополь🏭
Фабрика Arina Home
Размеры⬇️
Ширина -3.60см
Высота -2.32см
Глубина -60см

8(928) 635-28-28

Кухня «Верона-Бренд» 406/285
Высота: 240.

8(928) 635-28-28

Кухня «Наоми» 380/240
Ш380/240 х В235

8(928) 635-28-28

Кухонный Гарнитур
«Эльфида»
Габаритные размеры:
Ширина 420см.
Высота 242см.
Глубина 58см.

8(928) 635-28-28

Кухня Шери Люкс
Город Ставрополь🔘
Фабрика Arina Home🏭
В комплекте стеновая и столешница, и плинтус.
Размер:
Ширина-4.80,
Высота-2.31,
Глубина-60

8(928) 635-28-28

Кухня Шери Люкс ✨
Город Ставрополь 🔘
Фабрика Arina Home 🏭
В комплекте стеновая и столешница, и плинтус.
Размер:
Ширина-3.60
Высота-2.31,
Глубина-60
Также 3м, 420см

8(928) 635-28-28

Кухонный гарнитур Шери Люкс
Размер 420/210 см

8(928) 635-28-28

Кухонный гарнитур Шери Люкс
Фабрика Арина Хом Ставрополь
Размер 420/270 и 480/210 см

8(928) 635-28-28

Кухня Рабия
Размер
ширина 440/210 и 410/240 * см
высота *250 см

8(928) 635-28-28

Кухонный гарнитур РАБИЯ
Размеры:
Длина 495 см
Высота 255 см

Кухня Медина
Размер
ширина 410/210 и 390/230 см
высота 274 см Фасад. 1.9

8(928) 635-28-28

Кухня ЭЛЕН
Пр-во: Fortuna home
Материал фасада 19 крашеный МДФ!
Столешница и стеновая в двух расцветках
Размеры:
490/255 см450/295 см
Высота 255 см
Размеры прямой: 520

8(928) 635-28-28

Кухня «Сиэль»
Производитель: РоссияRU Харакатеристики
Фасад: ДСП в пленке ПВХ
Корпус: ЛДСП
Столешница: ДСП
Размеры: 2,40м (высота 2,40м)
Глубина нижних шкафов 0,60м.
Глубина верхних шкафов 0,28м.

8(928) 635-28-28

Кухня «Сиэль» анд силкПроизводитель: РоссияRU

◆ Харакатеристики ✔

Фасад: ДСП в пленке ПВХ ✔

Корпус: ЛДСП ✔

Столешница: ДСП ✔

Размеры: 2,40м (высота 2,40м) ✔

Глубина нижних шкафов 0,60м. ✔

Глубина верхних шкафов 0,28м.

8(928) 635-28-28

Кухня «Монза»
Пр-во: Буденновск «Zaman»
Гарнитур «Монза» является воплощением
современности и стиля👌 🔷
Характеристики ✅
Размер кухни без пеналов: Ш300хГ600хВ246см
Размер пенала для техники: 60см ✅
Размер пенала для хранения: 60см ✅
Размер с пеналами: 420см

8(928) 635-28-28

Кухня «Плаза»
Пр-во: Буденновск “Zaman”
Размер: Ш290хГ60хВ245см
Размер с пеналами: Д4100/Г600/В2450мм

8(928) 635-28-28

Цена 114000

Кухня «Кристалл»Пр-во: Буденновск “Zaman”
Характеристики
Размер: Ш270хГ60хВ246см
Размер с пеналами: 390см

8(928) 635-28-28

Угловая кухня ЛорианПр-во: Буденновск “Zaman”
Характеристики
Размер: Ш3600/1500хГ600хВ2450мм
Размер пенала для хранения:Ш600хГ600хВ2450мм
Размер пенала для техники:Ш600хГ600хВ2450мм
Размер пенала стеклянного:Ш450хГ600хВ2450мм

8(928) 635-28-28

Кухня Верда
Размер 420см
Высота 250 см
Пеналы по 60 см

8(928) 635-28-28

Кухня Франческа
Производство "Fortuna Home" г. Ставрополь
Фасад:
Крашенный МДФ
Корпус: ЛДСП выполнен из 16 миллиметрового ЛДСП с точной бесщепной обработкой
Габаритные размеры:
Пенал для хранения - 80см
Пенал духовка - 80см
Размер кухни - 4.60см
Высота - 2.45см

8(928) 635-28-28

Кухня Франческа
Производство «Fortuna Home» г. Ставрополь
Фасад: Крашенный МДФ
Корпус: ЛДСП выполнен из 16 миллиметрового ЛДСП с точной бесщепной обработкой
Габаритные размеры:
Пенал (глухой) 2х дверный - 1.40см
Пенал духовка - 80см
Размер кухни - 4,40/2,90см 500/2,30см
Высота - 2.45см

8(928) 635-28-28

Кухня Мира
Производство «Кухни - Бест» г. Буденновск
Габаритные размеры:
Размер кухни - 4.05/2.40см
Пенал сервант - 90см
Пенал духовка - 60см
Высота кухни - 2.45см

8(928) 635-28-28

Кухонный гарнитур ЛИЯ
Длина 450см Высота 245см

8(928) 635-28-28

Кухня Сафия
Производство Ставрополь
Фабрика Фламинго
Размер 2.70 на 2.10

8(928) 635-28-28

Кухня Алия
Производство «Кухни - Бест» г. Буденновск
Размер кухни - 3.20см
Пенал духовка - 60см
Пенал сервант - 60см
Высота кухни - 2.40см

8(928) 635-28-28

Кухня Сумая
Размер
ширина 250/140 см
высота 242 см

8(928) 635-28-28

Кухня «Дюна»
Производство: Ставрополь - Гавас
Размеры:
- Длина: 450см
- Высота: 260см
- Материал: Крашеный 19
- МДФ Цвет: белый
- Комплектация:
- - Столешница и стеновая панель
- в комплекте на выбор:
- - дуб вотан
- - белый агат

GAVAS
МЕБЕЛЬНАЯ ФАБРИКА

8(928) 635-28-28

Кухня - Мия 280, 390, 450см
Пр-во Ставрополь
Фабрика Фараон-Голд
ХАРАКТЕРИСТИКИ:
Размер 3.90;
высота 2.40
Пеналы независимы, легко меняются местами.

8(928) 635-28-28

Кухня «Стела» 520;

8(928) 635-28-28

Кухня *Лия угловая– твой идеальный выбор!
Габариты: ширина 450/210 и 430/230 см,
высота 240 см – простор и удобство!
Производитель: МебельСтавЛюкс (Ставрополь)

8(928) 635-28-28

Кухонный гарнитур ЛИЯ
Размеры:Длина 450см
Высота 245см

8(928) 635-28-28

Кухонный гарнитур ЛИЯ
✨Материал фасада 19 крашеный МДФ!
Столешница и стеновая дубвотан ✨
Размеры:
Длина 450см
Высота 245см

8(928) 635-28-28

Кухня «Аманда» 3 уровня с антресолями
Производство: Ставрополь “Arida”
Размер: длина 420, высота 264
Цвет: Бежевый кашемир/венге

8(928) 635-28-28

Кухня «Аманда» 2 уровня без антресолей
Производство: Ставрополь “Arida”
Размеры: длина 420, высота 234
Цвет: Бежевый кашемир/венге

8(928) 635-28-28

Кухня «Анжелика» 270/180м

8(928) 635-28-28

Угловая кухня « Рашель » 4.20-2.10,
✅🛠️Про-во Г.Ставраполь🏭Фабрика СКФМ

8(928) 635-28-28

Кухня «Дженоа»
Производство: Буденновск “Zaman”
Размеры:
- Без пеналов: 345/150 см
- Высота: 257 см
- Цвет: белый
- Пенал для хранения 60 см
- Пенал для техники 60 см
- Пенал панорама остекленный 40 см

8(928) 635-28-28

Кухня «Аманда»
2 уровня без антресолей
Производство: Ставрополь “Arida”
Размеры: длина 420,
высота 234
Цвет: Белый/дуб вотан

8(928) 635-28-28

Кухня «Аманда» 3 уровня с антресолями
Производство: Ставрополь “Arida”
Размер:
длина 420,
высота 264
Цвет: Белый/дуб вотан

8(928) 635-28-28

Кухонный гарнитур МАРЬЯМ
Материал фасада 19 крашеный МДФ!
Столешница и стеновая дуб вотан
Размеры:
Длина 500 см
Высота 245 см

8(928) 635-28-28

Кухонный гарнитур РАБИЯ
Материал фасада 19 крашеный МДФ!
Столешница и стеновая белый марквин ✨
Размеры:
Длина 495 см
Высота 255 см

8(928) 635-28-28

Кухня Рабия
Размер ширина 440/210 и 410/290 * см
высота *250 см
Пр/во Ставрополь
Фабрика МебельСтавЛюкс

8(928) 635-28-28

Кухонный гарнитур Селена люкс
Размеры:Длина 450см
Высота 245см

8(928) 635-28-28

Кухня:«Рубина»
Производство: г.Ставрополь,
Фабрика «Эверест»
Фасад: Крашеный МДФ
Корпус: ЛДСП
Покраска: Турецкая.
Цвет: Белый (матовый)
*Габаритные размеры:
Размер кухни -*2.70 на 2.10 м.
Высота- 2.40см*
Глубина - 60см*

8(928) 635-28-28

кухонный гарнитур **АННА**

ширина 4100 **высота** 2455 **глубина** 600

LEVADA

ФАБРИЧНОЕ ПРОИЗВОДСТВО МЕБЕЛИ

8(928) 635-28-28

Кухня ‘Монако’
Пр-во: Фабрика ‘Арида’
Длина 315/195
Высота 245

Кухня ‘Монако’
Пр-во: Фабрика ‘Арида’
Длина 360/120
Высота 245

8(928) 635-28-28

Буфет «Мия»—
Длина: 1.40 * Высота 2.15

8(928) 635-28-28

Буфет «Мия»—
Длина: 1.40 * Высота 2.15

8(928) 635-28-28

8(928) 635-28-28

8(928) 635-28-28

Кухня Ника нео размер 180 см

8(928) 635-28-28

Кухня «Эстетик»Производитель:
Россия RU
Фасад:ДСП в пленке ПВХ
Корпус:ЛДСП
Столешница:ДСП
Размер: 1.80м(высота 2.20м)
Глубина нижних шкафов: 0,60 см
Глубина верхних шкафов: 0,28 см

8(928) 635-28-28

Кухня Афина 18 эмаль
Размер 2м

Кухня Афина 41 эмаль
Размер 2м04см.

8(928) 635-28-28

8(928) 635-28-28

Кухня Анна Мария «Светлана»
Размеры:* Ширина: 2.05 прямая)*
Высота: 2.45

8(928) 635-28-28

Кухня Моника Арт
Размер 2. Метра

8(928) 635-28-28

Кухня Моника Арт
Размер 2. Метра

8(928) 635-28-28

Кухня Лина Размер 2 Метра

8(928) 635-28-28

Кухня Арт
Размер 2 Метра
Производство Краснодар
Крашенная

8(928) 635-28-28

☼ Кухня « АННА МАРИЯ» ☼
☼ Производство Ставрополь! ☼
☼ Столешница стеневая в комплекте ☼
☼ Размер 2, 2.40, 3 метра ширина ☼
☼ Размер 2.35высота ☼

8(928) 635-28-28

Кухня ‘Палермо’
Пр-во: Ставрополь
Размеры:
200
240
290
300
360
210/150
270/210
300/150
420/210
Высота 242 см
Материал: Крашеный МДФ
Цвет: Белый

8(928) 635-28-28

Кухня ,, Волна"
Пр-во Ставрополь
Размер :210 см
Высота 234 см
Цвет: серый
Столешница 38 мм и стеновая панель в комплекте светлая паладина

8(928) 635-28-28

Кухня «Анна-Премиум»
Длина: 2м
Высота: 230 см

8(928) 635-28-28

Кухня Мэри
Производство Краснодар
Размер 2 метра
Цвет Белый

8(928) 635-28-28

Кухня АРИНА-Эко
Размер:
Ширина 2.00
Высота 2.40

Ширина 2.20
Высота 2.40

Ширина 2.60
Высота 2.40

Ширина 3.20

8(928) 635-28-28

Кухня «Анна Мария»
Длина: 2м
Высота: 235 см

8(928) 635-28-28

Кухня «Монза»
Пр-во: Буденновск «Zaman»
Ш220хГ600хВ246см
✔Цвет: белый/графит
✔Фасад: крашенный МДФ
✔Корпус: ЛДСП

Ш420хГ600хВ246см

8(928) 635-28-28

Кухонный гарнитур «Эвелин» с размером 2.20

- ✔ Высота: 2.55м
- ✔ Цвет: белый/золото
- ✔ Фасад: крашенный МДФ
- ✔ Корпус: ЛДСП

8(928) 635-28-28

Кухня Моника
Размер 2.40
Производство Краснодар

8(928) 635-28-28

Кухня «Лилия» 240

8(928) 635-28-28

Кухня Селена 284.
Размер 2.40 см
Цвет РКФ- тростник уни шварц.

8(928) 635-28-28

кухня «Сильвия»
Размер: 2.40

8(928) 635-28-28

8(928) 635-28-28

Кухня *Танзила– твой идеальный выбор!
Габариты: ширина 240 см, высота 235 см

8(928) 635-28-28

Кухня Моника Размер 2.40

8(928) 635-28-28

Кухня «Монако» (Арида)
Размеры:
240 см
300
360
470
360/120
375/225
405/225
Высота 245 см

8(928) 635-28-28

*Кухня «Венеция»
Размеры:
2,40*
3,00
3,60
4,20
240/120
360/120
300/150
315/195
450/240
Производство «Фараон»
—Цвет: белый ❗
—Материал фасадов: МДФ
—Корпус: ЛДСП
—Столешница и стеновая панель: БЕЛЫЙ МРАМОР❗
—Петли с доводчиками.
—Столешница 38 мм. влагостойкая.
—Стеновая панель под цвет столешницы.
—Сушка.
—Бутылочницы.
—Пеналы можно установить независимо от всей кухни или поменять местами

8(928) 635-28-28

Кухня ‘Палермо’
Пр-во: Ставрополь
Размеры:
240
Высота 242 см
Материал: Крашеный МДФ
Цвет: Белый

8(928) 635-28-28

Кухня Светлана
Производство г. Ставрополь
Фасад: Крашеный МДФКорпус: ЛДСП
Цвет: Белый (матовый)
Габаритные размеры:
Размер кухни - 2.40см
Высота- 2.40см
Глубина - 60см
Также есть размеры
300,360,420,480

8(928) 635-28-28

Кухня Жаклин
Размер ширина 240 см
высота 232 см

8(928) 635-28-28

Кухня «Анна»
Размер: 240
Материал: Крашеный МДФ
Цвет: белыйКомплектация:
- Столешница и
- стеновая панель в комплекте
- дуб вотан

8(928) 635-28-28

Кухня «Луиза»
240 со столешницей орех;

8(928) 635-28-28

📜Кухня «АФИНА 19»
Производство «Махачкала»*
📜Цвет: БЕЖЕВЫ
📜Столешница и стеновая панель: зависит от поступления
📜Петли с доводчиками.
📜Столешница 38 мм. влагостойкая.
📜Стеновая панель под цвет столешницы.
📜Габаритные размеры :2.40 В:2450

8(928) 635-28-28

- Кухня «ЛИЗА 19» Производство «Махачкала»
- Цвет: бежевый
- Столешница и стеновая панель: зависит от поступления
- Петли с доводчиками.
- Столешница 38 мм. влагостойкая.
- Стеновая панель под цвет столешницы.
- Габаритные размеры : 2.44 В:2450

8(928) 635-28-28

кухня "Арья" 2,60*
*Пр-во Левада
Ставрополь*
Цвет: Белый
(Размер 2,6)
(Высота 2,35)

8(928) 635-28-28

кухня *"Бьянка" 2,60* ✅
🔷Пр-во Левада Ставрополь
✅Цвет: белый
🔷*ХАРАКТЕРИСТИКИ*
📏(Размер 2,60)
📐(Высота 2,35)

8(928) 635-28-28

Ария 2.60

AR-260

Кухня Анна - Мария
Размер: 2.60 см
Производство: Краснодар
Цвет:белый, матовый
Столешница и стеновая в комплекте

8(928) 635-28-28

Кухня «Астория» с базовым размером 2.60;

- ✔ Пр-во: Фабрика «Заман»
- ✔ Размер (ДхГхВ) 260х60х245см
- ✔ Цвет: Светлый крем/Золото

8(928) 635-28-28

Кухня АРИНА-Эко
Размер:
Ширина 2.60
Высота 2.40
Глубина в/ящ 30см
Глубина н/ящ 50см

8(928) 635-28-28

Кухня «Савио Римо»
Пр-во: Буденновск *“Zaman”*
🔷 *Характеристики*
✅ Размеры: Ширина 270см
Глубина 60см х Высота 237см
✅ Цвет: Светлый крем Айвори

8(928) 635-28-28

Кухня «*Кристалл*»
Пр-во: Буденновск “Zaman”
- Размер: Ш270хГ60хВ246см с пеналами 390
- Цвет: Светлый крем Айвори

8(928) 635-28-28

8(928) 635-28-28

Кухня «Венеция 270 (Сакура)
В комплекте идёт фартук и плинтус толщиной 38 мм.
Размеры:
Высота 2450
Глубина 600

8(928) 635-28-28

Кухня «Азалия» 2.80
Ширина 2800
Высота 2524
Глубина 600
Стеновая в комплекте.

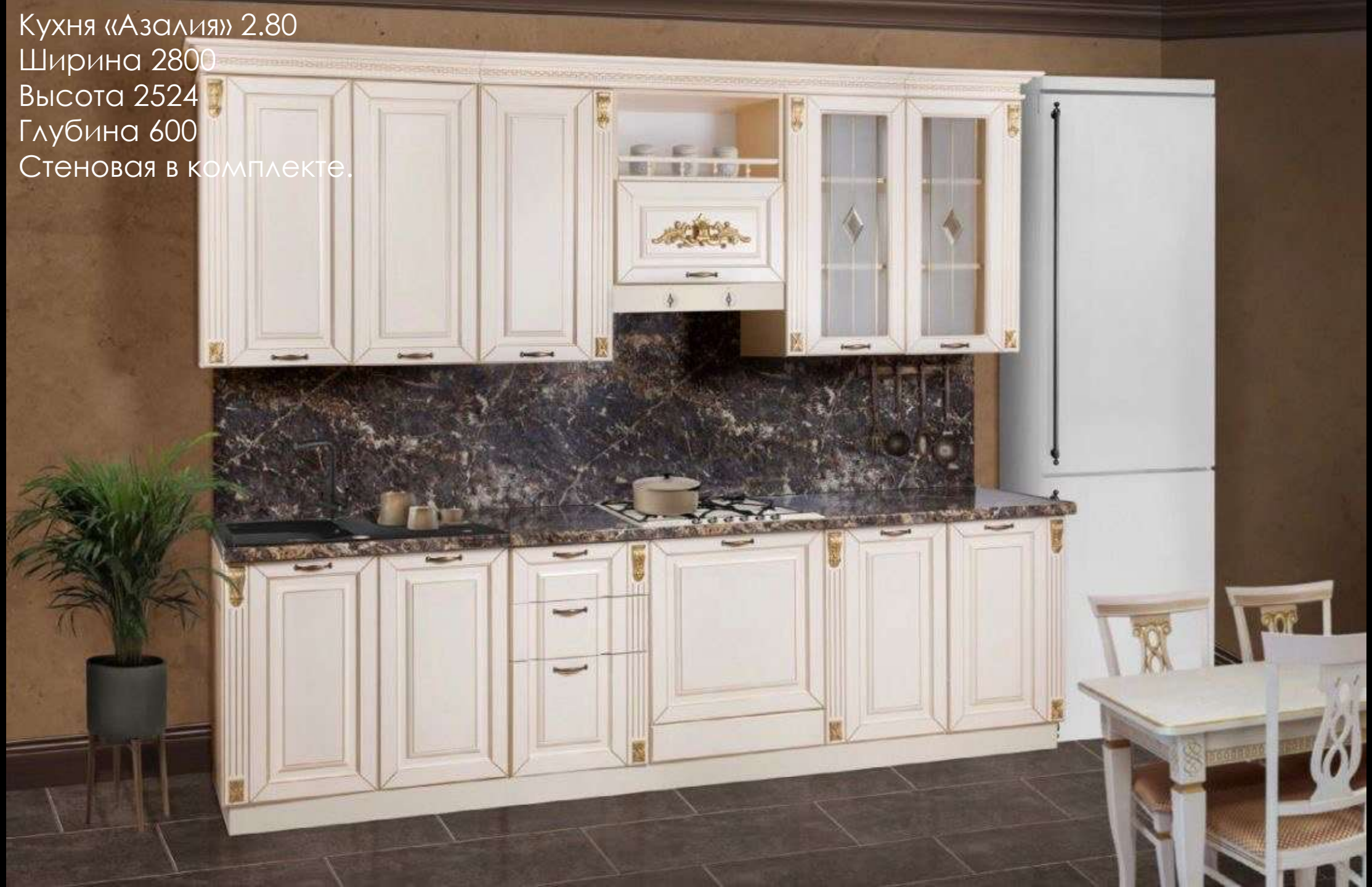

8(928) 635-28-28

Кухня Анна - Мария Размер: 2.80 см Производство: Краснодар
Цвет:белый, матовый
Столешница и стеновая в комплекте ⭐

8(928) 635-28-28

- Кухня « Градина 260» Производство «ЮКМ»
- Цвет: белый
- Столешница и стеновая панель: ЗАВИСИТ ОТ ПОСТУПЛЕНИЯ
- Петли с доводчиками.
- Столешница 38 мм. влагостойкая.
- Стеновая панель под цвет столешницы.
- Габаритные размеры : 280 В:2450

8(928) 635-28-28

Кухня «Новиа»
Производство: Буденновск “Zaman”
Размеры:
Без пеналов: 280
С пеналами: 470
Высота: 246 см

8(928) 635-28-28

Ария 2.80

AR-280

Кухня *Карина* *2.80*
Высота 240
Глубина 60

8(928) 635-28-28

8(928) 635-28-28

📜Кухня « АФИНА СТАРОГО ОБРАЗЦА » Производство
📜Махачкала ЮКМ»*
📜Цвет: БЕЖЕВЫЙ
📜Столешница и стеновая панель: ЗАВИСИТ ОТ ПОСТУПЛЕНИЯ
📜Петли с доводчиками.
📜Столешница 38 мм. влагостойкая.
📜Стеновая панель под цвет столешницы.
📜Габаритные размеры : 2.90 В:2450

АФИНА 290

- Кухня « АФИНА 290 » Производство «Махачкала»*
- Цвет: БЕЛЕЫЙ С СЕРЕБРОМ
- Столешница и стеновая панель: ЗАВИСИТ ОТ ПОСТУПЛЕНИЯ
- Петли с доводчиками.
- Столешница 38 мм. влагостойкая.
- Стеновая панель под цвет столешницы.
- Габаритные размеры : 2.90 В:2450

Кухня «Глетчер» моренго;
Пр-во: Россия RU Фабрика: Сурская
Характеристика:
Материал корпуса: ЛДСП
Материал фасада: МДФ
Размеры: 3м (высота 2.33)

8(928) 635-28-28

8(928) 635-28-28

Кухня « Николь 3м » Производство «Краснодар»

8(928) 635-28-28

Кухня «Лилия» 300

8(928) 635-28-28

Кухня «Анна» 300
Производство «Фараон»
Цвет: БЕЛЫЙ В ЗОЛОТЕ

- Материал фасадов: МДФ
- Корпус: ЛДСП
- Столешница и стеновая панель: ТАКСУС
- Петли с доводчиками.
- Столешница 38 мм. влагостойкая.
- Стеновая панель под цвет столешницы.
- Сушка.
- Бутылочницы.
- Пеналы можно установить независимо от всей кухни или поменять местами .
- Габаритные размеры:300/245(Ш/В)

8(928) 635-28-28

8(928) 635-28-28

8(928) 635-28-28

- Кухня «АФИНА 15» Производство «Махачкала»
- Цвет: БЕЖЕВЫЙ
- Столешница и стеновая панель: зависит от поступления
- Петли с доводчиками.
- Столешница 38 мм. влагостойкая.
- Стеновая панель под цвет столешницы.
- Габаритные размеры :3.00В:2450

8(928) 635-28-28

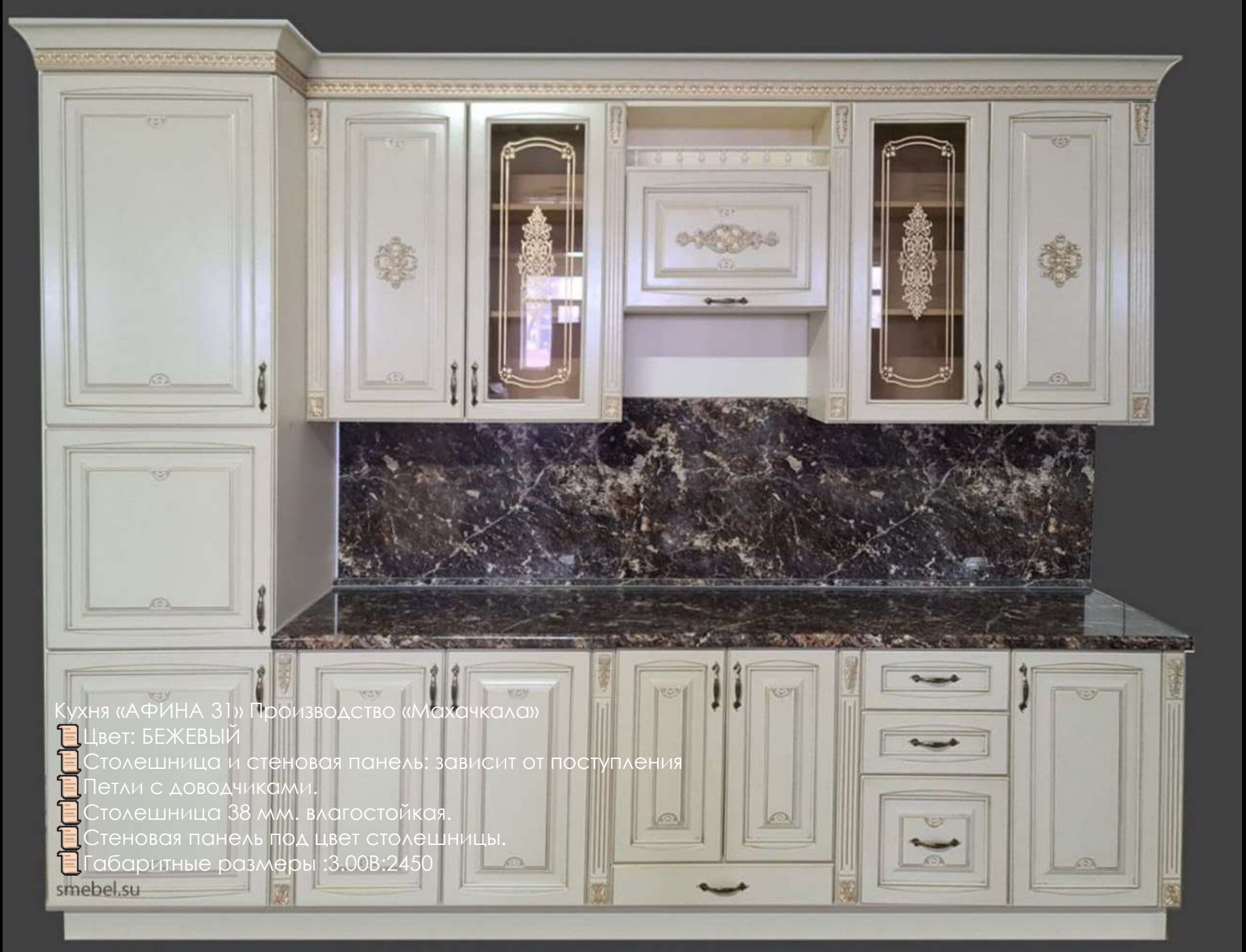

Кухня «АФИНА 31» Производство «Махачкала»

- Цвет: БЕЖЕВЫЙ
- Столешница и стеновая панель: зависит от поступления
- Петли с доводчиками.
- Столешница 38 мм. влагостойкая.
- Стеновая панель под цвет столешницы.
- Габаритные размеры :3.00В:2450

8(928) 635-28-28

📜Кухня «Лиза 31>Производство «Махачкала»
📜Цвет: БЕЖЕВЫЙ
📜Столешница и стеновая панель: зависит от поступления
📜Петли с доводчиками.
📜Столешница 38 мм. влагостойкая.
📜Стеновая панель под цвет столешницы.
📜Габаритные размеры :3.00В:2450

8(928) 635-28-28

Кухня ‘Палермо’ с остекл. пеналом
Пр-во: Ставрополь
Размер: длина 300
Высота 242
Материал: Крашеный МДФ
Цвет: Белый

8(928) 635-28-28

Кухня *Жаклин
Габариты: ширина
300 см
высота 235 см

8(928) 635-28-28

8(928) 635-28-28

Кухня «Сильвия»
Пр-во Ставрополь
Фабрика Левада
Длина: 2.40;2.80см;
3.0м;3.60; 4.0м
Высота 2.45 см

Кухня « МАРАЯ 3 » Производство «Махачкала»*

- Цвет: БЕЛЫЙ
- Столешница и стеновая панель: ЗАВИСИТ ОТ ПОСТУПЛЕНИЯ
- Петли с доводчиками.
- Столешница 38 мм. влагостойкая.
- Стеновая панель под цвет столешницы.
- Габаритные размеры : 3.00В:2450

8(928) 635-28-28

Кухня «Арья» 3.0

8(928) 635-28-28

Кухня «Мариам» 3м
Высота: 2.40

8(928) 635-28-28

Кухня «Магнолия» 300

8(928) 635-28-28

Кухня ‘Венеция’
Пр-во: Фабрика ‘Арида’
Длина 300
Высота 245
Фасад: Крашенный МДФ
Корпус: ЛДСП
Цвет:
крем/золото
белый/серебро

8(928) 635-28-28

Кухня Валенсия 3м
Пр-во: Буденновск "Zaman"

Кухонный гарнитур в классическом итальянском стиле👌

🔷*Характеристики*

✅Размер: 3000×600x2500
✅Цвет: Светлый Крем/Золото Светлый крем/Серебро
✅Материал фасадов: МДФ фрезерованный с элементом рисунка
✅Покрытие: Лаковое покрытие крашенная эмаль
✅Корпус: ЛДСП Ваниль
Петли с доводчиками
Столешница 38 мм. влагостойкая

8(928) 635-28-28

Кухня «Азалия» 3.0 (пенал с левой стороны)
Стеновая и плинтус в комплекте.
Ширина 3000
Высота 2524
Глубина 600

8(928) 635-28-28

Кухня: «Марианна» Пр-во «Levada»
3.6м (2.40см + пенал духовой)

8(928) 635-28-28

Кухня Мариан
Производство «Кухни - Бест»
г. Буденновск
Фасад: Крашеный МДФ
Корпус: ЛДСПЦвет: Белый
Габаритные размеры:
Размер кухни - 3 метра
Высота- 2.45см
Пенал духовка - 60см
Глубина - 60см

8(928) 635-28-28

Кухня «Луиза» 3м с пеналом со столешницей орех

8(928) 635-28-28

Кухня Светлана
Производство г. Ставрополь
Фасад: Крашеный МДФ
Корпус: ЛДСП
Цвет: Белый (матовый)
Габаритные размеры:
Размер кухни - 3 метра
Высота- 2.40см

8(928) 635-28-28

Кухня Палермо
Размер 3.10 метра

8(928) 635-28-28

Кухня *Прага*
📐 Размер: 3,2/2,0см.

Кухня *Прага*
Правый угол в наличии
📐 Размер: 2.50/1.60см

8(928) 635-28-28

Кухня Римини
Производство Краснодар
Фабрика Аметист
Размер 3.30
🚨Цвет белый глянец🚨
Качество люкс

8(928) 635-28-28

Кухня «Астория» с базовым размером 340;

8(928) 635-28-28

Кухня «Анна» 350
Производство «Фараон»
Габаритные
размеры:300/245(Ш/В)

8(928) 635-28-28

Кухня Жаклин
Размер ширина 350 см
высота 232 см
Пр/во Ставрополь
Фабрика: МебельСтавЛюкс

8(928) 635-28-28

Кухня «Мелани» с размером

🔷ХАРАКТЕРИСТИКИ:

✅Пр-во: Буденновск «Заман»

✅Размер 3600x600x2680мм

✅Цвет: Айвори

✅Фасад: Крашенный МДФ

✅Корпус: ЛДСП

❗Фасад под духовку не входит в комплект

✅Антресоли входят в комплект

8(928) 635-28-28

8(928) 635-28-28

Кухня Марина
Размер 3.60

Кухонный гарнитур **Венеция**
Прямая 3600x600x2448

Кухня «Венеция» 3.60 крем
В наличии Столешница (черный бронза)
В комплекте идёт фартук и плинтус
Фабрика «Arida»
Размеры:
Высота 2450
Глубина 600

8(928) 635-28-28

Кухня «Монако» 360 см
Высота 245 см
Цвет крем/золото
Столешница марцена
Пр-во Арида

8(928) 635-28-28

Кухня ‘Венеция’
Пр-во: Фабрика ‘Арида’
Длина 360
Высота 245
Фасад: Крашенный МДФ
Корпус: ЛДСП
Цвет: *белый/серебро*
Наполнение кухни:
Дверные петли с доводящим механизмом
Выдвижные ящики оснащены механизмом METABOX или скрытый монтаж с несущей способностью до 30 кг.
Столешница с фрезерованным краем толщиной 38 мм. выполнена из влагостойкого МДФ.
Пристенный борт с плинтусом
Посудосушитель
В комплекте столешница и стеновая панель светлая паладина

8(928) 635-28-28

Кухня «Валенсия» 3.6 с пеналом
Цвет беж
Ширина 3600
Высота 2510
глубина 600
Стеновая в комплекте.
Пр-во «Levada».

8(928) 635-28-28

- Кухня « РИМИНИ 36 » Производство «Махачкала»
- Цвет: БЕЛЫЙ
- Столешница и стеновая панель: ЗАВИСИТ ОТ ПОСТУПЛЕНИЯ
- Петли с доводчиками.
- Столешница 38 мм. влагостойкая.
- Стеновая панель под цвет столешницы.
- Габаритные размеры : 3.60 В:2450

8(928) 635-28-28

- Кухня « МАРАЯ» Производство «Махачкала »
- Цвет: БЕЛЫЙ
- Столешница и стеновая панель: зависит от поступления
- Петли с доводчиками.
- Столешница 38 мм. влагостойкая.
- Стеновая панель под цвет столешницы.
- угол на обе стороны
- Габаритные размеры : 3.60В:2450

8(928) 635-28-28

8(928) 635-28-28

Кухня «Анна Мария»
Длина: 360 см
Высота: 235 см

8(928) 635-28-28

- Кухня «АФИНА5»
Производство «Махачкала»*
- Цвет: БЕЖЕВЫЙ
- Столешница и стеновая панель: зависит от поступления
- Петли с доводчиками.
- Столешница 38 мм. влагостойкая.
- Стеновая панель под цвет столешницы.
- Габаритные размеры : 3.60 В:2450

8(928) 635-28-28

Кухня ‘Палермо’
Пр-во: Ставрополь
Размер: длина 360
Высота 242 см
Материал:
Крашеный МДФ
Цвет: Белый

8(928) 635-28-28

Кухня «Лилия» 360
✓Производство: г.Ставрополь✓Цвет: белый матовый✓В комплекте стеновая панель и столешница)✓

8(928) 635-28-28

Кухня Жаклин 360см

8(928) 635-28-28

📜Кухня « Градина 360»
Производство «ЮКМ»
📜Цвет: белый
📜Столешница и стеновая панель: ЗАВИСИТ ОТ ПОСТУПЛЕНИЯ
📜Петли с доводчиками.
📜Столешница 38 мм. влагостойкая.
📜Стеновая панель под цвет столешницы.
📜Габаритные размеры : 360 В:2540

8(928) 635-28-28

Кухня Мариан
Производство «Кухни - Бест» г. Буденновск
Габаритные размеры:
Размер кухни - 3.60см

8(928) 635-28-28

Кухня Светлана
Производство г. Ставрополь
Фасад: Крашеный МДФ
Корпус: ЛДСП
Цвет: Белый (матовый)
Габаритные размеры:
Размер кухни - 3.60см
Высота- 2.40см

8(928) 635-28-28

Кухня Гарвард
Производство «Кухни - Бест» г. Буденновск
Фасад: *Крашеный МДФ*
Корпус: *ЛДСП*
Цвет: *Белый*
Габаритные размеры:
Длина - 3.60см
Высота- 2.45см
Глубина - 60см
Пенал духовка - 60см
Пенал сервант - 80см

8(928) 635-28-28

Кухня «Вирджиния» с размером 360;
Производ: Фабрика «Заман»

- Размер с пеналом 3600x600x2450
- Без пенала: 2800x600x2450
- Цвет: Светлый Крем
- Материал фасадов: МДФ фрезерованный с элементом рисунка.
- Покрытие: Лаковое покрытие крашенная эмаль.
- Корпус: ЛДСП Ваниль.
- Столешница и стеновая панель: в комплекте цвета опал.
- Наполнение комплекта:

Шкафы нижние и верхние с фасадами,карниз для верхних шкафов.

- Петли с доводчиками.
- Направляющие для ящиков металлические полного выдвижения.
- Столешница 38 мм. влагостойкая.
- Стеновая панель под цвет столешницы.

8(928) 635-28-28

Кухня «Магнолия» 370

8(928) 635-28-28

Кухня «Вирджиния» с размером 380:
Пр-во: Фабрика «Заман»

- Размер с пеналом 3800x600x2450
- Без пенала: 2800x600x2450
- Цвет: Светлый Крем
- Материал фасадов: МДФ фрезерованный с элементом рисунка.
- Покрытие: Лаковое покрытие крашенная эмаль.
- Корпус: ЛДСП Ваниль.
- Столешница и стеновая панель: в комплекте цвета опал.
- Наполнение комплекта:

Шкафы нижние и верхние с фасадами,карниз для верхних шкафов.

- Петли с доводчиками.
- Направляющие для ящиков металлические полного выдвижения.
- Столешница 38 мм. влагостойкая.
- Стеновая панель под цвет столешницы.

8(928) 635-28-28

Кухня «Эмилия» 3.83 крем золото

8(928) 635-28-28

Кухня « БЕЛУЧИ »« Производство ЮКМ »
Цвет: ЛДСП БЕЛАЯ
📜Цвет фасада:(ЛИНА)
📜Столешница и стеновая панель: зависит от поступления ❗
📜Петли с доводчиками.
📜Столешница 38 мм. влагостойкая.
📜Стеновая панель под цвет
📜Габаритные размеры : 3850 х 600 х 2440

8(928) 635-28-28

Кухня Римини
Производство г. Ставрополь
Фасад: *Крашеный МДФ*
Корпус: *ЛДСП*
Цвет: *Белый*
Габаритные размеры:
Длина - 3.90см
Высота- 2.45см
Глубина - 60см
Стеновая панель и столешница белый мрамор
*Столешница толщиной 38мм.
Выполнена из влагостойкого ДСП*

8(928) 635-28-28

Кухня «ГАРВАРД 38» Производство «Махачкала»*

- Цвет: БЕЛЫЙ
- Столешница и стеновая панель: зависит от поступления
- Петли с доводчиками.
- Столешница 38 мм. влагостойкая.
- Стеновая панель под цвет столешницы.
- Габаритные размеры : 3.90 В:2450

8(928) 635-28-28

Кухня Танзила 390 см
Пр/во Ставрополь

8(928) 635-28-28

КУХНЯ "Суммая"
Ширина 390см
Высота 240см
Произведено в Ставрополе
на фабрике МебельСтавЛюк

8(928) 635-28-28

Кухня «Анжелика» 4м
Производство «Фараон» Ставрополь

8(928) 635-28-28

Кухня «Анжелика» 4м
Производство «Фараон» Ставрополь

- Кухня « ЗЕЙДАН» Производство «Махачкала »
- Цвет: БЕЛЫЙ
- Столешница и стеновая панель: зависит от поступления
- Петли с доводчиками.
- Столешница 38 мм. влагостойкая.
- Стеновая панель под цвет
- Габаритные размеры : 4.05

8(928) 635-28-28

Кухня Жаклин 410 см
Пр/во Ставрополь

8(928) 635-28-28

Кухня «Анна» 410 со столешницей белый мрамор золото ✅ Ставропольская ф-ка Фараон

8(928) 635-28-28

КАВИО 4.10

CV-410

8(928) 635-28-28

Кухня Адель
Производство Краснодар
Фабрика Аметист
Размер 4.10
Высота 2.45

Кухня «Плаза»
Пр-во: Буденновск “Zaman” Характеристики

- Размер: Ш290хГ60хВ245см
- Размер с пеналами: Д4100/Г600/В2450мм
- Цвет: Серый песочный/Белый

8(928) 635-28-28

Кухня «Neo»
☑️Размер: 4.20

8(928) 635-28-28

Кухня Жасмин
Производство «Кухни - Бест» г. Буденновск
Габаритные размеры:
Размер кухни - 4.20см
Высота- 2.46см
Пенал духовка - 60см
Пенал сервант - 80см
Глубина - 60см

Кухня «Светлана» 420
*Производство «Фараон»
— Цвет: БЕЛЫЙ

8(928) 635-28-28

Кухня *Сурия– твой идеальный выбор! ✓ Габариты: ширина 420 см, высота 235 см – простор и удобство!

8(928) 635-28-28

Кухня Светлана LUXE
Производство «Фараон - GOLD»
г. Ставрополь
Фасад: Крашеный МДФ
Корпус: ЛДСП
Цвет: Белый
Габаритные размеры:
Длина - 4.20см
Высота- 2.45см

8(928) 635-28-28

Кухня ,, Волна"
Пр-во Ставрополь
Размер :420 см
Высота 242 см
Цвет: белый
Столешница 38 мм и стеновая панель в комплекте

8(928) 635-28-28

Кухня Медия
Производство «Фараон - GOLD» г. Ставрополь
Фасад: *Крашеный МДФ*
Корпус: *ЛДСП*
Цвет: *Белый (матовый)*
Габаритные размеры:
Длина - 4.20см
Высота- 2.45см
Глубина - 60см
Пенал сервант - 75см

8(928) 635-28-28

Кухня *»МОНРЕАЛЬ«*
Пр-во Арина Хом Ставрополь
Размер 4,2
По карнизу 4,36

8(928) 635-28-28

кухня «Венеция»
Производство: Левада, Ставрополь
Размер: 4.20 м Высота: 2.52 м

8(928) 635-28-28

Кухня Мариан
Производство «Кухни - Бест» г. Буденновск
Фасад: *Крашеный МДФ*
Корпус: *ЛДСП*
Цвет: *Белый глянец*
Габаритные размеры:
Длина - 4.20см
Высота- 2.45см
Глубина - 60см
Пенал духовка - 60см
Пенал сервант - 60см

8(928) 635-28-28

- Кухня «ГАРВАРД 46» Производство «Махачкала»*
- Цвет: БЕЛЫЙ
- Столешница и стеновая панель: зависит от поступления
- Петли с доводчиками.
- Столешница 38 мм. влагостойкая.
- Стеновая панель под цвет столешницы.
- Габаритные размеры :4.20 В:2450

8(928) 635-28-28

Кухня «АФИНА32» Производство «Махачкала»*

- Цвет: беж
- Столешница и стеновая панель: можно поменять
- Петли с доводчиками.
- Столешница 38 мм. влагостойкая.
- Стеновая панель под цвет столешницы.
- Габаритные размеры : 4.20 В:2450

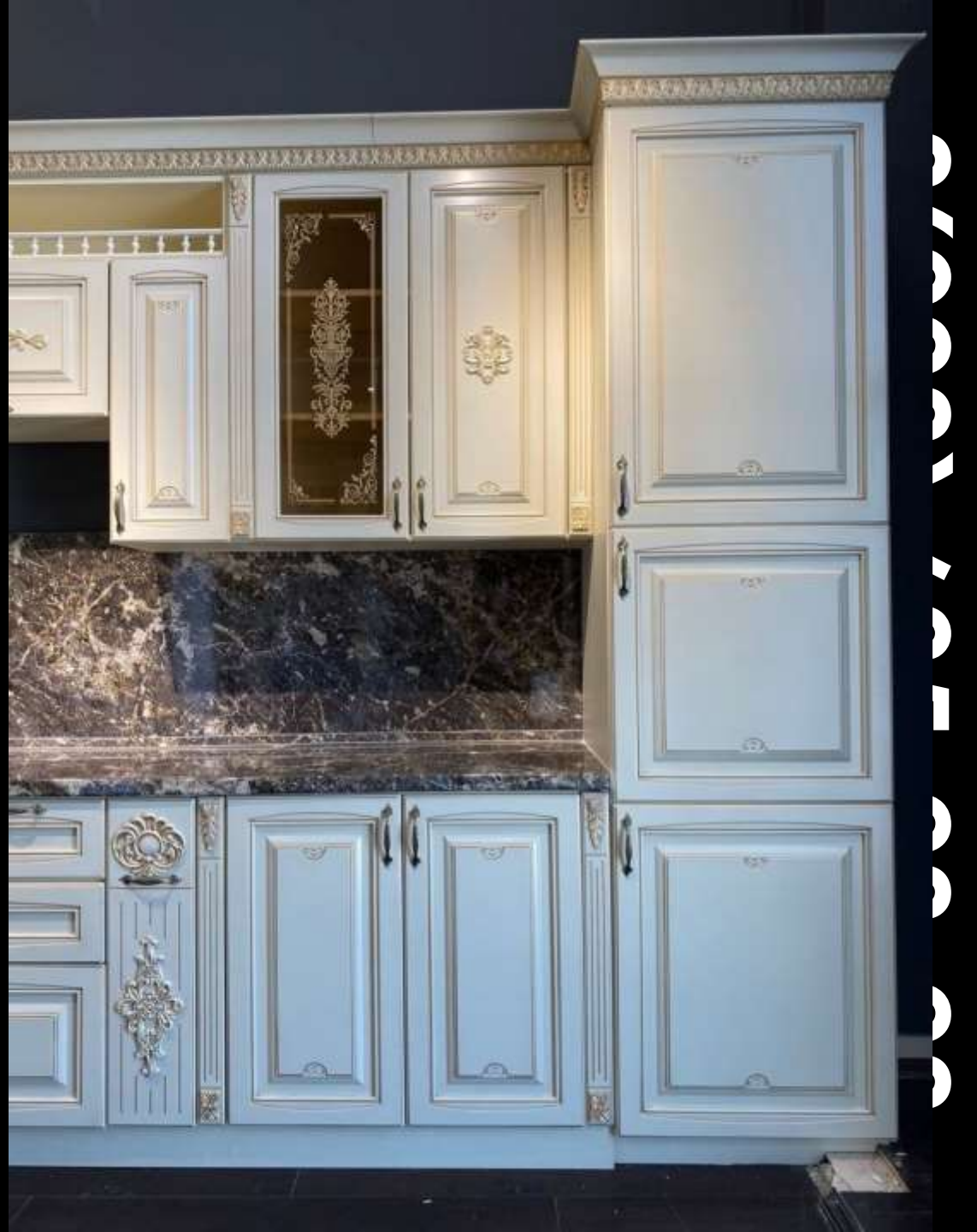

📜Кухня « КОМО 420 » Производство «Махачкала»*
➖Цвет: КРЕМОВЫЙ КАК НА ФОТО!!
📜Столешница и стеновая панель: ЗАВИСИТ ОТ ПОСТУПЛЕНИЯ
📜Петли с доводчиками.
📜Столешница 38 мм. влагостойкая.
📜Стеновая панель под цвет столешницы.
📜Габаритные размеры : 4.20 В:2450

8(928) 635-28-28

Кухня «Женева» 420
Производство «Фараон»

8(928) 635-28-28

Кухня «Женева» 420
Производство «Фараон»
Цвет: БЕЛЫЙ
4200x600x2450 (ШхГхВ)

8(928) 635-28-28

Кухня «Люкс - Лайф» 420.

8(928) 635-28-28

Кухня «*ШАНЕЛЬ*»

🛠️Про-во
Ставрополь
🏭Фабрика
СКФМ
Цвет: Сатин
Размеры:⬇️
Высота: 2.44см
Ширина: 4.20см
Глубина: 59см

8(928) 635-28-28

Кухня *Венеция*
Цвет: Бел/Серебро
Пр-во: Аметист!
✅Размер 4.20 ✅

8(928) 635-28-28

Кухня «Венеция» 4.20

8(928) 635-28-28

Кухня Венеция
Размер 420
Высота 245

8(928) 635-28-28

Кухня«Амаре»420
Производство«Махачкала»
Верхние двери: 70 см + 40 см (Антресоль)
Габаритные размеры(ш420в258)

8(928) 635-28-28

Кухня «Анна-Премиум» 420

8(928) 635-28-28

Кухня «Амина» 🌟
Производство: Буденновск ‘Кухни-Бест’
Цвет: белый
Размеры: - Длина: 420 см -
Высота: 234 см

8(928) 635-28-28

Кухня «Марсель»
Производство:
Ставрополь
Размеры:425 см
Высота 242 см

8(928) 635-28-28

Кухня «Марсель»
Производство:
Ставрополь
Размеры:425 см
Высота 242 см

8(928) 635-28-28

Кухня ‘Эталон’ 🌟
Производство: Буденновск ‘Кухни-Бест’
Цвет: белый
Размеры:- 450 см

8(928) 635-28-28

8(928) 635-28-28

NEW Кухня *Киара*
Пр-во: Арида
Размер: 440 (с остекленным пеналом 900)

8(928) 635-28-28

8(928) 635-28-28

Кухня «Эстель» с размером 4.40;

Цена 94000

Кухня ‘Эталон’ 🌟
Производство: Буденновск
‘Кухни-Бест’
Цвет: белый
Размеры:
- 440 см
- 390/210 см
- Высота: 234 см

8(928) 635-28-28

Кухня •Барселона• 4.40
Про-во Ставрополь фабрика Фараон
в 2-х цветах белый и серый!!

8(928) 635-28-28

Кухня «РАФАЭЛЛА»
Размеры:Ш-4.50, Г-59, В-2.54

8(928) 635-28-28

Кухня «Акапелла» 🌟
Производство: Буденновск “Zaman”
Размеры: -
Без пеналов: 300-
С пеналами: 460-
Высота: 246 см

8(928) 635-28-28

8(928) 635-28-28

Кухня «КАРАТ» кашемир/серебро 460

8(928) 635-28-28

Кухня 👉Марьям👈
Производство Ставрополь!
Фабрика Arina Home
Размер 4.70
ширина 2.40 высота.

8(928) 635-28-28

Кухня «Новиа»🌟
Производство:
Буденновск “Кухни бест”
Размеры: -
С пеналами: 410-

Кухня Адель
Производство Краснодар
Фабрика Аметист
Размер 4.70

8(928) 635-28-28

Кухня Виттория
Производство «Кухни - Бест»
г. Буденновск Фасад:
Крашеный МДФ
Корпус: ЛДСП
Цвет: Белый
Габаритные размеры:
Размер кухни - 4.70см
Высота- 2.70см
Пенал духовка - 60см
Пенал сервант - 60см
Глубина - 60см

8(928) 635-28-28

Кухня Виттория ✨
Производство «Кухни - Бест» г. Буденновск
Габаритные размеры:
Размер кухни - 4.70см
Высота- 2.44см
Пенал духовка - 60см
Глубина - 60см

8(928) 635-28-28

Кухня Мариан
Производство «Кухни - Бест» г. Буденновск
Фасад: *Крашеный МДФ*
Корпус: *ЛДСП*
Цвет: *Белый глянец*
Габаритные размеры:
Длина - 4.80см
Высота- 2.45см
Глубина - 60см
Пенал духовка - 1.20см
Пенал сервант - 60см

8(928) 635-28-28

8(928) 635-28-28

Кухня Светлана LUXE
Производство «Фараон
GOLD» г. Ставрополь
Фасад: Крашеный МДФ
Корпус: ЛДСП
Цвет: Белый
Габаритные размеры
Длина - 4.80см
Высота- 2.45см

8(928) 635-28-28

«ВЕЙРОН-ПРЕМИУМ»размером 480 см

8(928) 635-28-28

Кухня *ЛатиФа
Габариты: ширина 480 см, высота 235 см

8(928) 635-28-28

Кухня «Люкс-Лайф» 480;

8(928) 635-28-28

Кухня Мариан NEWП
Габаритные размеры:Длина - 4.80см

8(928) 635-28-28

Кухня «Светлана» 480;

8(928) 635-28-28

Кухня Мира
Производство «Кухни - Бест» г. Буденновск
Фасад: Крашеный МДФ
Крпус: ЛДСП
Цвет: Белый
Размер кухни - 4.80см

8(928) 635-28-28

кухня *«Сильвия» 4,80*
🔷Пр-во Левада Ставрополь
▫Цвет:Белый
🛠ГАБАРИТНЫЕ РАЗМЕРЫ
(Размер 4.80)
(Высота 2,45)

8(928) 635-28-28

Кухня ’Амина’Цвет белый
Размер 480(с 2-х дв. пенала

8(928) 635-28-28

Кухня «Зула 4.9»

- Пр-во: Арина Хом*
- Цвет: Белый
- В(239 с карнизом)*
- Д(490) * Г(58)

8(928) 635-28-28

Кухня «Марсель»🌟
Производство: Ставрополь Размер: 495 см Высота: 242 см

8(928) 635-28-28

Кухня Рабия
Размер ширина 495 см высота 260 см
Пр/во Ставрополь
Фабрика МебельСтавЛюкс

8(928) 635-28-28

Кухня «Магнолия» 500

8(928) 635-28-28

Кухня «Магнолия» 500

8(928) 635-28-28

Кухня Жасмин
Производство «Кухни - Бест» г. Буденновск Фасад:
Крашеный МДФКорпус: ЛДСПЦвет: БелыйЦена
Габаритные размеры:
Размер кухни - 5 метров
Высота- 2.45смПенал духовка - 1.20см
Пенал сервант - 80смГлубина - 60см

8(928) 635-28-28

8(928) 635-28-28

Кухня ‘Эталон’
Производство:
Буденновск ‘Кухни-Бест’
Цвет: белый
Размеры:- 510 см
Высота: 234 см

Кухня *«Флавия* *Маренг
Пр-во Ставрополь
Фабрика Эдрум
(Размер 510)
(Высота 2,57)

8(928) 635-28-28

Кухня *«Флавия*
Производство: * ЭдРум* Ставрополь
Цвет: Крем в золоте
Размер 5.10

8(928) 635-28-28

Кухня Медия
Производство «Фараон - GOLD» г. Буденновск
Фасад: *Крашеный МДФ*
Корпус: *ЛДСП*
Цвет: *Белый*
Габаритные размеры:
Длина - 5.10см
Высота- 2.45см
Глубина - 60см
Пенал духовка - 90см
Пенал сервант - 1.50см

8(928) 635-28-28

Кухня "Венеция " 5.10

- Цвет: БЕЖЕВЫЙ В ЗОЛОТЕ
- Столешница 48 мм. влагостойкая.
- Стеновая панель под цвет столешницы.
- Сушка.
- Бутылочницы.

Пеналы можно установить независимо от всей кухни или поменять местами

- Габаритные размеры :
- 5100x600x2450 (ШхГхВ)

8(928) 635-28-28

Кухня «Венеция»5.10

8(928) 635-28-28

Кухонный гарнитур «Арабика»
С размером 3.30
Классический кухонный гарнитур в изысканном восточном стиле.

🔹ХАРАКТЕРИСТИКИ:
✅Пр-во: Фабрика «Заман»
✅Базовый размер: 3300x600x2500мм
✅Размер с пеналами: 5300x600x2500мм
✅Цвет: Шампань.

8(928) 635-28-28

Кухня «*Адалия*» размер 540;

Роскошная кухня с золочеными резными элементами в барочном стиле.👌

🔶ХАРАКТЕРИСТИКИ:

✅Пр-во: фабрика «ЭдЭль» Ставрополь.

✅Ш540хВ261хГ70см

✅Фасад: МДФ.

✅Корпус: ЛДСП Ваниль.

✅Петли с доводчиками.

✅Цвет: Крем (патина золото).

✅Стеновая панель и столешница в комплекте.

✅Столешница 38мм влагостойкая.

✅Цвет стеновой и столешницы: Черная бронза.

8(928) 635-28-28

Кухня «Адалия» в белом размер 540;
ХАРАКТЕРИСТИКИ: ✔
Пр-во: фабрика «ЭдЭль» Ставрополь. ✔
Ш540хВ261хГ70см

8(928) 635-28-28

✨Кухня « Рашель »
🛠️Про-во Г.Ставраполь
🏭Фабрика СКФМ
⚪Цвет: Белый
⚙️Размеры:
Высота-2.60
Длина-6.02
Глубина-59

8(928) 635-28-28

Кухня «Эвелин»
Производство: Буденновск “Zaman”
Размеры:
- Длина/Глубина: 233/120 см
- - Высота: 255 см

8(928) 635-28-28

Кухня Палермо
Размер 2.05на 1.05

8(928) 635-28-28

Кухня Жаклин
Размер ширина 210/150 см высота 232 см

8(928) 635-28-28

Кухня Сумая
Размер ширина 250/140 см
высота 242 см
Верхний ящики 96 см

Кухня Суммая
Размер ширина 310/200 см
высота 240 см

8(928) 635-28-28

8(928) 635-28-28

Кухня «Магнолия» 180/150✓Производство: г.Ставрополь✓Цвет: белый/глянец✓В комплекте стеновая панель и столешница)

8(928) 635-28-28

8(928) 635-28-28

Кухня Марина
Производство
Ставрополь
Фабрика Фламинго
Размер 1.20 на 2.40
Размер 1.95.на 1.65

8(928) 635-28-28

Кухня Палермо
Производство г. Ставрополь
Фасад: *Крашеный МДФ*
Корпус: *ЛДСП*
Цвет: *Белый*
Габаритные размеры:
Размер кухни - 2.10/1.50см
Высота- 2.20см
Глубина - 60см
Стеновая панель и столешница белый мрамор
Столешница толщиной 38мм. Выполнена из влагостойкого ДСП

8(928) 635-28-28

Кухня «Монза»
Пр-во: Буденновск
«Zaman»
🔷 *Характеристики*
✅ Размер кухни без пеналов: Ш2740/1500хГ600хВ246 см
✅ Размер пенала для техники: 60см
✅ Размер пенала для хранения: 60см
✅ Цвет: белый/графит
✅ Фасад: крашенный МДФ
✅ Корпус: ЛДСП

8(928) 635-28-28

Кухня «Мира» Пр-во: Буденновск "Zaman"RU ✔ Строгий и одновременно элегантный стиль исполнения кухни Мира,не оставит никого равнодушным. ✔ Сочетание графитового цвета фасадов с древесным покрытием столешницы, создает приятный контраст современности и классического стиля кухонных гарнитуров.

✔ Минималистический дизайн кухни заставит ваших гостей с восхищением оценить вкус ее хозяина.

◆ Характеристики:

✔ Размер: Ш3000х1500хВ2500хГ600 ✔ Корпус: ЛДСП

✔ Размер с пеналами (кухню и пеналы можно переставлять L+R): Ш3600х2100хВ2500хГ600

8(928) 635-28-28

Кухня «Савио Римо» с размером 330/150;

- ✔ Пр-во: Фабрика «Заман»
- ✔ Размер Ш3300х1500см х Г600хВ2500
- ✔ Размер с пеналами Ш3900х2100хГ600хВ2500(угол универсальный)
- ✔ Цвет:Светлый крем
- ✔ Материал фасадов: МДФ фрезерованный с элементом рисунка
- ✔ Покрытие: Лаковое покрытие крашенная эмаль
- ✔ Корпус: ЛДСП Ваниль
- ✔ Петли с доводчиками.
- ✔ Направляющие для ящиков металлические полного выдвижения.
- ✔ Столешница: в комплекте
- ✔ Стеновая панель: в комплекте.

8(928) 635-28-28

Кухня «Астория» с размером 255/115;

✅ Пр-во: Буденновск «Заман»

📏 Базовый Размер: 2550×1150x600x2420

✅ Размер с пеналами: *330/210*

✅ Цвет: Светлый крем/Золото

✅ Материал фасадов: МДФ фрезерованный с элементом рисунка

✅ Покрытие: Лаковое покрытие крашенная эмаль

✅ Корпус: ЛДСП Ваниль

✅ Столешница и стеновая панель: В комплекте.

✅ Петли с доводчиками

✅ Направляющие для ящиков металлические полного выдвижения

✅ Столешница 38 мм. влагостойкая

8(928) 635-28-28

Кухня ‘Венеция’
Пр-во: Фабрика ‘Арида’
Длина 240/120
Высота 245

8(928) 635-28-28

Кухня «Монако»240/120

8(928) 635-28-28

Кухонный гарнитур «Элегия»

- ✔ Пр-во: Фабрика «Заман»
- ✔ Размер: 3050x1500xГ600xВ2500мм
- ✔ Цвет в наличии: Светлый крем.
- ✔ Материал фасадов: МДФ
- ✔ Покрытие: Лаковое покрытие крашенная эмаль.
- ✔ Корпус: ЛДСП.
- ✔ Столешница и стеновая панель в комплекте цвета Опал.
- ✔ Столешница: 38мм. влагостойкая.
- ✔ Петли с доводчиками.

8(928) 635-28-28

Кухня Анна 3/140;

8(928) 635-28-28

Кухня «Валенсия » 3.0/1.2
Глубина 600
Дверь под духовку не входит в комплект
Пр-во «Levada»

8(928) 635-28-28

Кухня «Валенсия » 3.15/1.2 Стеновая в комплекте.
Дверь под духовку не входит в комплект

8(928) 635-28-28

Кухонный гарнитур «Валенсия» с размером 330/150;

* ◆ ХАРАКТЕРИСТИКИ:*

✔ Пр-во: Фабрика «Заман»

✔ Размер Ш3300х1500см х Г600хВ2500

✔ Цвет:Светлый крем/золото

✔ Материал фасадов: МДФ фрезерованный с элементом рисунка

✔ Покрытие: Лаковое покрытие крашенная эмаль

✔ Корпус: ЛДСП Ваниль

✔ Петли с доводчиками.

✔ Направляющие для ящиков металлические полного выдвижения.

✔ Столешница: в комплекте 38 мм. влагостойкая.

✔ Стеновая панель: в комплекте.

8(928) 635-28-28

📜 Кухня «АФИНА10» Производство «Махачкала»
📜 Цвет: беж
📜 Столешница и стеновая панель: зависит от поступления
📜 Петли с доводчиками. Столешница 38 мм. влагостойкая.
📜 Стеновая панель под цвет столешницы.
📜 угол на обе стороны
📜 Габаритные размеры : 3.15/1.50 В:2450

8(928) 635-28-28

Кухня «АФИНА 8» Производство «Махачкала»
угол на обе стороны
габаритные размеры : 4.20/1.50В:2450

8(928) 635-28-28

Угловая кухня Лориан
Пр-во: Буденновск “Zaman”

- Характеристики
- Размер: Ш3600/1500хГ600хВ2450мм

8(928) 635-28-28

Кухня •Мия• 340/170 , 330/180
Про-во Ставрополь фабрика
Фараон
в 2-х цветах белый и серый!!

8(928) 635-28-28

8(928) 635-28-28

Кухня «Магнолия» 300/200

Кухня «Магнолия» 325/215

8(928) 635-28-28

8(928) 635-28-28

Кухня «СВЕТЛАНА»
Производство Ставрополь
Размеры:* Ширана: 3.0 на 2.10* Высота: 2.40

8(928) 635-28-28

Кухня Мариан
Производство «Кухни - Бест» г. Буденновск
Фасад: *Крашеный МДФ*
Корпус: *ЛДСП*
Цвет: *Белый глянец*
Габаритные размеры:
Размер кухни 2.70/1.80см
Высота- 2.45см
Пенал духовка - 60см
Пенал сервант - 60см
Глубина - 60см

8(928) 635-28-28

Кухня « АННА МАРИЯ» 🔅
🔅Производство Ставрополь! 🔅
🔅Столешница стеневая в комплекте 🔅
🔅Размер 2.70 на 1.60 🔅
🔅 Размер 2.35высота 🔅

8(928) 635-28-28

8(928) 635-28-28

Кухня *Жаклин
Габариты: ширина 270/210 см, высота 235 см – простор и удобство!
Производитель: МебельСтавЛюкс

8(928) 635-28-28

8(928) 635-28-28

Кухня Мариан
Производство «Кухни - Бест» г. Буденновск
Фасад: Крашеный МДФ
Корпус: ЛДСП
Цвет: Белый
Габаритные размеры:
Размер кухни 3.00/2.10см
Высота- 2.45см
Пенал духовка - 60см
Пенал сервант - 60см
Глубина - 60см

8(928) 635-28-28

Кухня «Марсель»
- Общий размер: 300/195 см
- Размеры меняются от перестановки пеналов -
Кухня: 240/150 см
- - Пенал для техники: 60 см
- - Пенал остекленный: 45 см
- - Высота: 242 см

8(928) 635-28-28

Кухня Такия
Производство «Кухни - Бест»
г. Буденновск
Габаритные размеры:
Размер кухни - 3.20/200
Высота- 2.45см
Пенал духовка - 60см
Пенал сервант - 80см
Глубина - 60см

8(928) 635-28-28

Кухня Такия
Производство «Кухни - Бест»
г. Буденновск
Габаритные размеры:
Размер кухни - 3.20/200
Высота- 2.45см
Пенал духовка - 60см
Пенал сервант - 80см
Глубина - 60см

8(928) 635-28-28

Кухня Виттория
Производство «Кухни - Бест» г. Буденновск
Размер кухни - 3.50/2.30см
Высота- 2.45см
Пеналы - 60см

8(928) 635-28-28

8(928) 635-28-28

Кухня «Мия»
в 2-х расцветках(бел.,сер.)*
Цвет белый / с золотым профилем *
Цвет серый/с черным профилем *
Размеры: — 330/180.
340/170 —240/270.
390/120 2.20/2.90.
230/280
— от перестановки пеналов
— высота 2м40см
— пеналы местами меняются , так же устанавливаются независимости от кухни .
— пенал под стекло (витрина) 50 см
— пенал духовка 60 см
— дополнительный пенал 60см (можно использовать под встроенный холодильник)
— угол универсал право / лево меняется

8(928) 635-28-28

КАВИО 1.85 X 4.25

CV-345

8(928) 635-28-28

Кухня «Анна» 390/180

8(928) 635-28-28

8(928) 635-28-28

Кухня «Анжелика» 390/210
Производство «Фараон»

8(928) 635-28-28

Кухня « ЗЕЙДАН» Производство
Цвет: БЕЛЫЙ
Столешница и стеновая панель: как на фото
Петли с доводчиками.
Столешница 38 мм. влагостойкая.
Стеновая панель под цвет столешницы.
угол на обе стороны
Габаритные размеры : 3.90/1.50 В:2450

8(928) 635-28-28

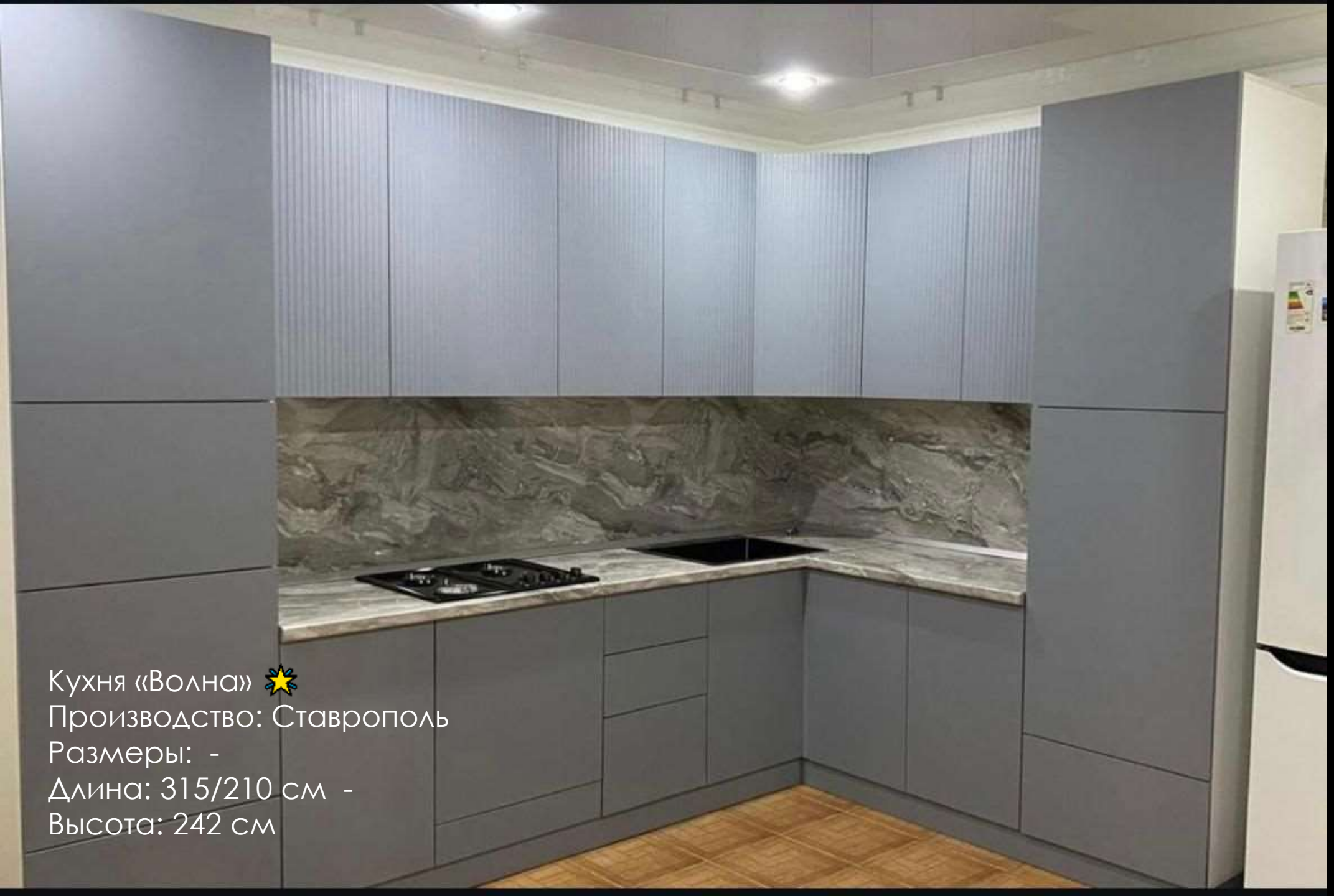

8(928) 635-28-28

Кухня «Волна» 🌟
Производство: Ставрополь
Размеры: -
Длина: 315/210 см -
Высота: 242 см

8(928) 635-28-28

Кухня Римини
Производство г. Ставрополь

Фасад: *Крашеный МДФ*
Корпус: *ЛДСП*

Цвет: *Белый*

Габаритные размеры:
Размер кухни - 3.20/2.00см
Высота- 2.45см
Глубина - 60см
Пенал духовка - 60см

Стеновая панель и столешница белый мрамор

Столешница толщиной 38мм. Выполнена из влагостойкого ДСП

8(928) 635-28-28

Кухня угловая «РАФАЭЛЛА»
Размеры:Ш-4.40-2.30, Г-59, В-54

8(928) 635-28-28

8(928) 635-28-28

Кухня Алия
Производство «Кухни - Бест»
размер кухни - 3.20/2.00см
Высота- 2.45см
Глубина - 60см
Пенал духовка - 60см

8(928) 635-28-28

Кухня ,, Палермо”
Произв.-во : Гаваст, Ставрополь
Размер :420/210 (360/270 при перестановке крайних пеналов)
Цвет: белый

8(928) 635-28-28

8(928) 635-28-28

Кухня Жасмин Угловая
Пр-во: Ставрополь
Фабрика Фараон
ХАРАКТЕРИСТИКИ:
Размер: Ш410/210 х 440/180 х В2.45см х Г60см

8(928) 635-28-28

Кухня *'Амина*'
Цвет белый
Пр-во: Буденновск 'Кухни-Бест'
Размер 420/210
Высота 245

8(928) 635-28-28

Кухня ’Амина’Цвет белыйПр-во: Буденновск ‘Кухни-Бест’Размер 480/210 & 420/270 с 2дв буфетом

8(928) 635-28-28

Кухня Селена Люкс
Размер ширина 455/210 и 405/255 см высота 255 см
Пр/во Ставрополь
Фабрика МебельСтавЛюкс

Кухня «Вейрон-ПРЕМИУМ» в серебре ✅

- ✅ Пр-во: Ставрополь.
- ✅ Размер: 425/225
- ✅ 236 высота. угловая
- ✅ Цвет: Белый.
- ✅ Материал фасадов: Крашеный МДФ.
- ✅ Корпус: ЛДСП Белый.
- ✅ Стеновая и столешница в комплекте.
- ✅ Петли с доводчиками.
- ✅ Столешница влагостойкая.
- ✅ Цвет столешницы и стеновой: под Дерево!

8(928) 635-28-28

Кухня «Вейрон-ПРЕМИУМ» в золоте 🟡:

- ✅ Пр-во: Ставрополь.
- ✅ Размер: 425/225 угловая
- ✅ Цвет: Белый.
- ✅ Материал фасадов: Крашеный МДФ.
- ✅ Корпус: ЛДСП Белый.
- ✅ Стеновая и столешница в комплекте.
- ✅ Петли с доводчиками.
- ✅ Столешница влагостойкая.
- ✅ Цвет столешницы и стеновой: под Дерево!
- ✅ Ручки золото.

8(928) 635-28-28

Кухня «Вейрон-
премиум Люкс»
425/225—365/285

8(928) 635-28-28

Кухня «ЛЮКС-ЛАЙФ» 395/275 — 450/210
Профиль золото
Производство: ф-ка «Фараон» Ставрополь

8(928) 635-28-28

8(928) 635-28-28

Кухня АРИНА-Эко
Размер:
Ширина 3.80 на 2.10
Высота 2.28

Кухня Элегия
Пр-во: Буденновск "Заман"
Описание:
✅Базовый размер: 3050х1500хГ600хВ2500мм
🏷️пенал 60см: 🏷️пенал 90см:

8(928) 635-28-28

Кухня ‘Риола’Пр-во: Буденновск “Zaman” 📌Размер кухни без пеналов: 315/150 📌Высота 248
Пеналы, 60,80,90

8(928) 635-28-28

кухня *»МОНРЕАЛЬ«*
Пр-во Арина Хом Ставрополь
Цвет:Белый
Размер 3,60х2,10
Размер 4,20х2,10
УГОЛ УНИВЕРСАЛЬНЫЙ

8(928) 635-28-28

Кухня Мариан
Производство «Кухни - Бест» г. Буденновск
Фасад: Крашеный МДФ
Корпус: ЛДСПЦвет: Белый
Габаритные размеры:
Размер кухни 3.90/2.40см
Высота- 2.45см
Пенал духовка - 60см
Пенал сервант - 80см
Глубина - 60см

8(928) 635-28-28

8(928) 635-28-28

8(928) 635-28-28

Кухня "Венеция " 360/250 390/220

8(928) 635-28-28

8(928) 635-28-28

Кухня Венеция 390/300 450/240
Цвет: беж в золото

8(928) 635-28-28

8(928) 635-28-28

КУХНЯ «ВЕНЕЦИЯ»

Размер: 450/240 & 390/300

Высота 245 см

Цвет крем/золото белый/серебрл

Пр-во: «Арида» Ставрополь

Кухня Медия
Производство «Фараон - GOLD» г. Ставрополь
Фасад: *Крашеный МДФ*
Корпус: *ЛДСП*
Цвет: *Белый (матовый)*
Габаритные размеры:
3.60/2.50см
Высота- 2.45см
Глубина - 60см
Пенал сервант - 1.20см
Пенал духовка - 90см

8(928) 635-28-28

Кухня Медия
Производство «Фараон - GOLD» г. Ставрополь
Фасад: *Крашеный МДФ*
Корпус: *ЛДСП*
Цвет: *Белый (матовый)*
Габаритные размеры:
2.40/4.50см, 3.00/3.90см
Высота- 2.45см
Глубина - 60см
Пенал сервант - 1.50см
Пенал духовка - 90см

8(928) 635-28-28

Кухня «ГАРВАРД 1» Производство «Махачкала»*
Габаритные размеры : 4.20/2.10 и 3.30/3.00 В:2450

8(928) 635-28-28

Кухня ,, Марсель"Пр-во: Ставрополь
Размер: длина 405/210 (360/255)

8(928) 635-28-28

Кухня Анжелика
Производство «Фараон - GOLD» г. Ставрополь
размер кухни - 3.90/2.10см
Высота- 2.45см

8(928) 635-28-28

Кухня «Светлана» угловая .
Размер: 395/275

8(928) 635-28-28

Кухня Танзила
Размер 390/200 и 360/230 см

8(928) 635-28-28

Кухня «Жаклин»
Производство:МебельСтавЛюкс,
Размер:- 420/210 см (возможна перестановка крайних пеналов на 360/270 см)
Высота: 242 см

8(928) 635-28-28

Кухня Латифа
Размер ширина 450/240 и 480/210 * см высота *240 см
Пр/во СтавропольФабрика МебельСтавЛюкс

8(928) 635-28-28

8(928) 635-28-28

Кухня *«Сильвия»* угловая
Размер 3.30/3.30 (3.90/2.75)
Собирается на эти два размера если поменять пеналы местами ⬆️
Собирается на оба Угла
Цвет:Белый матовый
Столешница: мрамор белый как на фото. Ручки золотые как на фото. Петли с доводчиками шариковые направляющие. Стеневая и плинтус в комплекте
Высота 2.45,глубина 600.*Фабрика levada*

8(928) 635-28-28

Кухня «Магнолия» 470/270

8(928) 635-28-28

8(928) 635-28-28

8(928) 635-28-28

Островок Гарвард белый матовый. Размер 1.30*80.

📜Кухня «ГАРВАРД 1»
Производство «Махачкала»*
📜Цвет: БЕЛЫЙ
📜Столешница и стеновая панель: зависит от поступления ❗
📜Петли с доводчиками.
📜Столешница 38 мм. влагостойкая.
📜Стеновая панель под цвет столешницы.
📜угол на обе стороны
📜Габаритные размеры : 4.20/2.10 и 3.30/3.00 В:2450

8(928) 635-28-28

Угловая кухня *Кристалл*
Пр-во: Буденновск “Zaman”
🔹 *Характеристики*
🔹Размер: Ш3005/1500хГ60хВ246см
🔹Размер с пеналами: 365/210
🔹Цвет: Светлый крем Айвори
*

Кухонный Остров «Кристалл» 🔶 Характеристики: 📐 Базовый размер:Д1500Ш900Г860мм

8(928) 635-28-28

Кухня «Киара»
Размер: 480/240 или (420/300)
высота 238см!
Пр-во Арида

8(928) 635-28-28

Кухонный гарнитур «Лориан» 360*150(без учета пеналов) ▫ Размер кухни: Д3600х1500хШ600хВ2490мм

- Пенал со стеклом 0.45м (остекленный)
- - Пенал для техники 0.6м для техники
- - Пенал для хранения 0.6м для хранения

8(928) 635-28-28

Угловая кухня ЛорианПр-во: Буденновск “Zaman”

🔷 Характеристики

🔷Размер: Ш3600/1500хГ600хВ2450мм

Размер пенала для хранения:Ш600хГ600хВ2450мм

Размер пенала для техники:Ш600хГ600хВ2450мм

Размер пенала стеклянного:Ш450хГ600хВ2450мм

8(928) 635-28-28

Кухня «Монако»
3.75/2.25
Столешница (мрамор белый)
Характеристики:
Цвет: Белый
Материал фасадов: МДФ
Покрытие: Лаковое покрытие крашенная эмаль.
Корпус: ЛДСП Белый.
Столешница: 48 мм
Петли с доводчиками.
Направляющие для ящиков: Метабокс.
Столешница 48 мм
Габаритные размеры (ШхШхГхВ)
«3.75/2.25х600х2448»
Фартук и плинтус в комплекте.
Фабрика «Arida»

8(928) 635-28-28

Кухня угловая « БЕЛУЧИ »« Производство ЮКМ »
Габаритные размеры : 420 x 185 x 2440

8(928) 635-28-28

Кухня «Монако»
3.75/2.25
Столешница (мрамор белый)
Характеристики:
Цвет: Белый
Материал фасадов: МДФ
Покрытие: Лаковое покрытие крашенная эмаль.
Корпус: ЛДСП Белый.
Столешница: 48 мм
Петли с доводчиками.
Направляющие для ящиков: Метабокс.
Столешница 48 мм
Габаритные размеры (ШхШхГхВ)
«3.75/2.25х600х2448»
Фартук и плинтус в комплекте.
Фабрика «Arida»

8(928) 635-28-28

Кухня «Милагро» 🌟
Производство: Буденновск “Zaman”
Размеры: -
Без пеналов: 280/150-
С пеналами: 422/210-
Высота: 246 см

8(928) 635-28-28

Кухня «Акапелла» 🌟
Производство: Буденновск “Zaman”
Размеры: -
Без пеналов: 340/150-
С пеналами: размер зависит от расстановки и количества пеналов-
Высота: 246 см

8(928) 635-28-28

Кухня «Интегра»
Производство: Буденновск “Zaman”
Размеры: -
Без пеналов: 284/150-
С пеналами: размер зависит от расстановки и количества пеналов-
Высота: 246 см
Цвет: лунный/изумруд/металл черный

8(928) 635-28-28

Кухня «Монако»
Цвет белый/серебро
Пр-во: Фабрика ‘Арида’
Размер 375/225
Высота 245

Остров «Монако»
130/86

8(928) 635-28-28

Кухня Риола угловая
Пр-во: Буденновск "Заман"
🔹*Характеристики*
✅Размер без пеналов 3150х1500 х 600х2500
✅Пенал 2х дв 80см
✅Пенал по духовку 60см
✅Общий размер 3.75х2.30см
✅Цвет: Шампань

Кухонный Остров «:Д1500Ш900Г860мм

8(928) 635-28-28

Кухонный Остров «Валенсия»

🔸Характеристики:

📐Базовый размер:
Д1500Ш900Г860мм

✅Цвет:Айвори

✅Столешница 38мм;влагостойкая

✅Корпус ЛДСП

✅Фасады ЛМДФ;Лакокрасочные материалы производства Италии и Турции;

8(928) 635-28-28

Островок «Валенсия»
Размер 150/90 (д/ш))
Цвет айвори/золотоПр-во Буденновск
Фабрика Заман

8(928) 635-28-28

Кухонный Остров «Савио Римо»

🔶 Характеристики:
📐 Базовый размер:
Д1500Ш900Г860мм
✅ Цвет:Айвори
✅ Столешница 38мм;влагостойкая
✅ Корпус ЛДСП
✅ Фасады ЛМДФ;Лакокрасочные материалы производства Италии и Турции;

8(928) 635-28-28

Остров «Монако» крем
130/80

8(928) 635-28-28

Кухня ‘Монако’
Пр-во: Фабрика ‘Арида’
Длина 470
Высота 245
Фасад: Крашенный МДФ
Корпус: ЛДСП
Цвет:
белый
Остров «Монако»
Цвет белый
Размер 130/86

8(928) 635-28-28

Остров Венеция
Габаритные размеры:
длина - 130см
ширина – 75см
высота – 86см
глубина – 80см
Цвет: *белый*
белое серебро
бежевый

8(928) 635-28-28

Кухонный остров «Венеция» крем/золото
Столешница (чёрный бронза)
Размеры: 1300/800
Фабрика «Arida»

8(928) 635-28-28

Островок Люкс-Лайф — Размер: 130/77 см

8(928) 635-28-28

Островок Люкс-Лайф —
Размер: 130/77 см

8(928) 635-28-28

Кухонный Остров «Мира» ◆ Характеристики: 📐 Базовый размер:Д1500Ш900Г860мм ✅ Цвет:Айвори ✅ Столешница 38мм;влагостойкая ✅ Корпус ЛДСП ✅ Фасады ЛМДФ;Лакокрасочные материалы производства Италии и Турции;

8(928) 635-28-28

Островок "Пальмира«
Производство Ставрополь
Фурнитура с доводчиками
Цвет: белый мат
Размеры: 180/90 Высота 89
Столешница цвет: белый мрамор

Остров Палермо
Размер 1.50 на 80
Производство Ставрополь
Фабрика АМДС

8(928) 635-28-28

Остров «Киара»150/90

8(928) 635-28-28

Остров «Лориан»
Производство: Буденновск “Zaman”
Размеры: 150/90

8(928) 635-28-28

"Кальяри«
120 на 70

8(928) 635-28-28

Островок "Равенна" 150/70

8(928) 635-28-28

Островок Танзила Размер 120/80 см

8(928) 635-28-28

Островок «АННА МАРИЯ»
Длина: 1.50 м* Ширина: 90 см* Высота: 87 см

8(928) 635-28-28

Буфет с Пиналом
«Магнолия»180 (см)

8(928) 635-28-28

У нас вы можете приобрести:

Столы обеденные
Стулья
Мягкую мебель
Журнальные столы
Кухонные гарнитуры
Спальные гарнитуры
Тахты
Прихожие
Банкетки
Туалетные столы
ТВ группы
ТВ тумбы
Горки
Кровати односпальные
Кровати двухспальные
Кровати двухъярусные
Кровати детские
Прикроватные тумбы
Шкафы купе

Цветочницы
Зеркала
Кухонные островки
Часы напольные
Часы настенные
Вазы
Гостиную мебель
Гладильные доски (комоды)
Табуретки
Консоли
Обувницы
Матрасы
Комоды
Пуфики
Цветочные горшки
Камины электрические
Топчаны
Кресла, кресла-качалки
Кушетки

8(928) 635-28-28